

Beskyttet navn/adresse - bosat i udlandet - PEP

Eksempel på et dansk adressedokument:

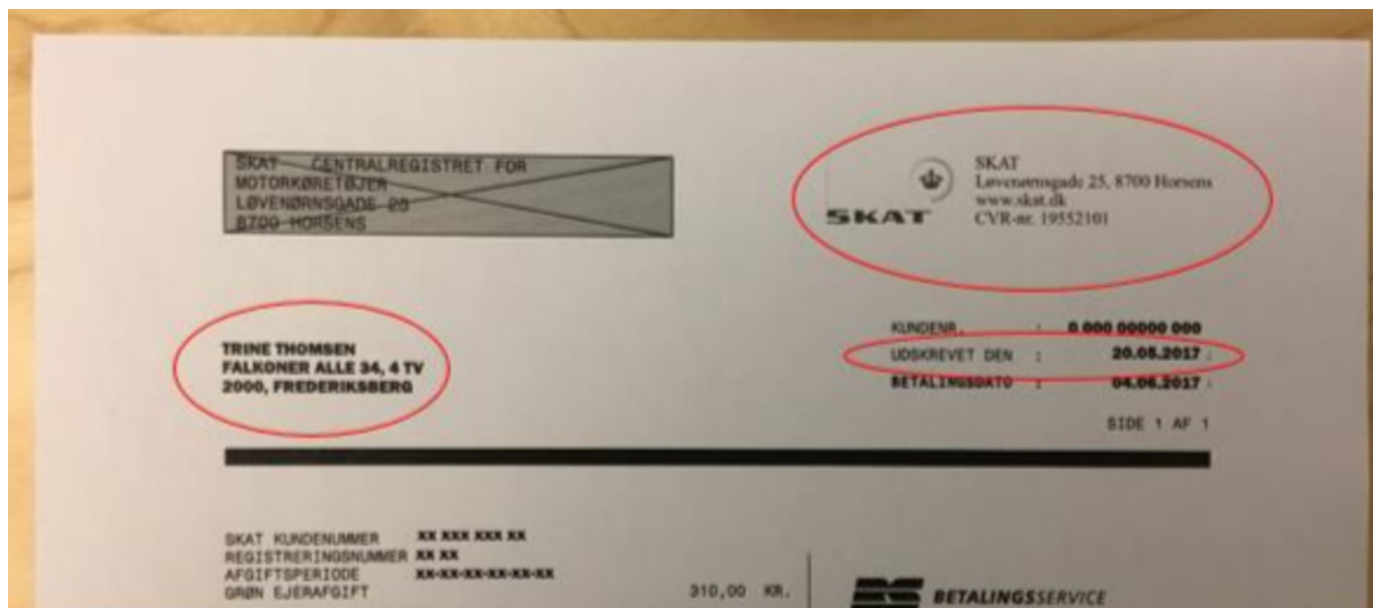

Eksempel på et udenlandsk adressedokument:



# Guide til dokumentation

## Hvilke typer af dokumentation skal du bruge?

Vi skal bruge to typer dokumentation fra dig:

1. Et Billede-ID der viser hvem, du er
2. Et Adressedokument der viser, hvor du bor

### Billede-ID:

Hvilke dokumenter godtager vi?

#### Vi skal bruge kopi af ét af følgende dokumenter:

- Pas - Herunder diplomatpas, fremmedpas, konventionspas (rejsedokument for flygtninge) og tjenestepas
- Kørekort udstedt i et EU/EØS/EFTA-land - Herunder kørekort udstedt i Norge, på Færøerne og i Grønland. Dansk knallertkørekort eller traktorkørekort godtages også, hvis der er tale om den "nye" type kørekort, der har samme fysiske mål som et betalingskort.
- Opholdstilladelse/Opholdskort type C, D og F udstedt i Danmark (både for- og bagside).
- Nationalt ID-kort udstedt af politiet eller skattemyndighederne i en medlemsstat i Schengenområdet
- Legitimationskort med billede fra Borgerservice. Vi godtager ikke "Legitimationskort til unge"
- Politilegitimationskort
- Militært ID-kort

#### Hvad skal jeg være opmærksom på?:

- Legitimationen skal være gyldig - dvs. at passet fx ikke må være udløbet.
- Alle informationer skal være læsbare så undgå at skøre informationer og billeder på det indsendte legitimation.
- Hvis du ikke ejer et billede-ID, skal du kontakte MobilePay Support.

### Adresse-ID:

Hvilke typer af dokumenter kan jeg bruge?

Vi skal bruge kopi ét af følgende dokumenter:

- Det gule Sundhedskort
- "Det særlige sundhedskort" (udstedt for max. 6 måneder siden)
- Dokumenter fra skattemyndighederne f.eks. din senest Årsopgørelse el. Forskudsopgørelse
- Dokumenter fra staten el. regeringen f.eks. fra politiet eller det nationale personregistersystem
- Kontoudtog fra banken (sendt med post eller e-Boks)
- El-, vand- eller varmeregninger sendt til din adresse
- Bredbånd eller kabel-regning
- Lejekontrakt for fast ejendom (herunder værelse)
- Optagelsesbrev fra en uddannelsesinstitution (hvis bopælsadressen er angivet)
- Nationalt ID-kort med adresse fra et Schengenland
- Brev fra "udbetaling Danmark"

### Hvad skal fremgå af dokumentet?

- Dit navn og din adresse
- Afsenders navn og adresse, samt logo
- Dato
- Hvilken slags dokument der er tale om (kontoudskrift, lejekontrakt, etc.)

### Hvad skal jeg ellers være opmærksom på?

- Adressedokumentet må ikke være mere end 6 måneder gammelt med undtagelse af det almindelige gule Sundhedskort.
- Billedet skal være klart og læseligt.
- Du kan tage billeder af papirdokumenter, eller af dokumenter på en skærm, hvis du har det digitalt.
- Hvis du tager billeder af breve, du har modtaget digitalt, må der ikke være genskær fra skærmen.
- Er der forskel på dit/dine navn(e) på dokumenterne, skal du vedlægge dokumentation for navneskiftet. Fx en vielsesattest eller en navneændringsattest.

### Eksempler på dokumenter vi IKKE godtager:

- Mobiltelefonregning
- Lønseddel
- Det blå EU-sygesikringskort
- Betalingskort
- Husleje opkrævning
- Licensopkrævning (fra Danmarks Radio)
- Betalingservice oversigt
- Forsikringsopkrævning vedr. bilforsikring
- Dokumenter fra pensionselskaber
- Legitimationskort til unge
- Straffeattest
- Danske Pengeinstitutters ID-kort

